

# Rohrfernleitungsanlage zur Entsorgung der Salzabwässer aus dem hessisch-thüringischen Kalirevier in die Nordsee/ Jade

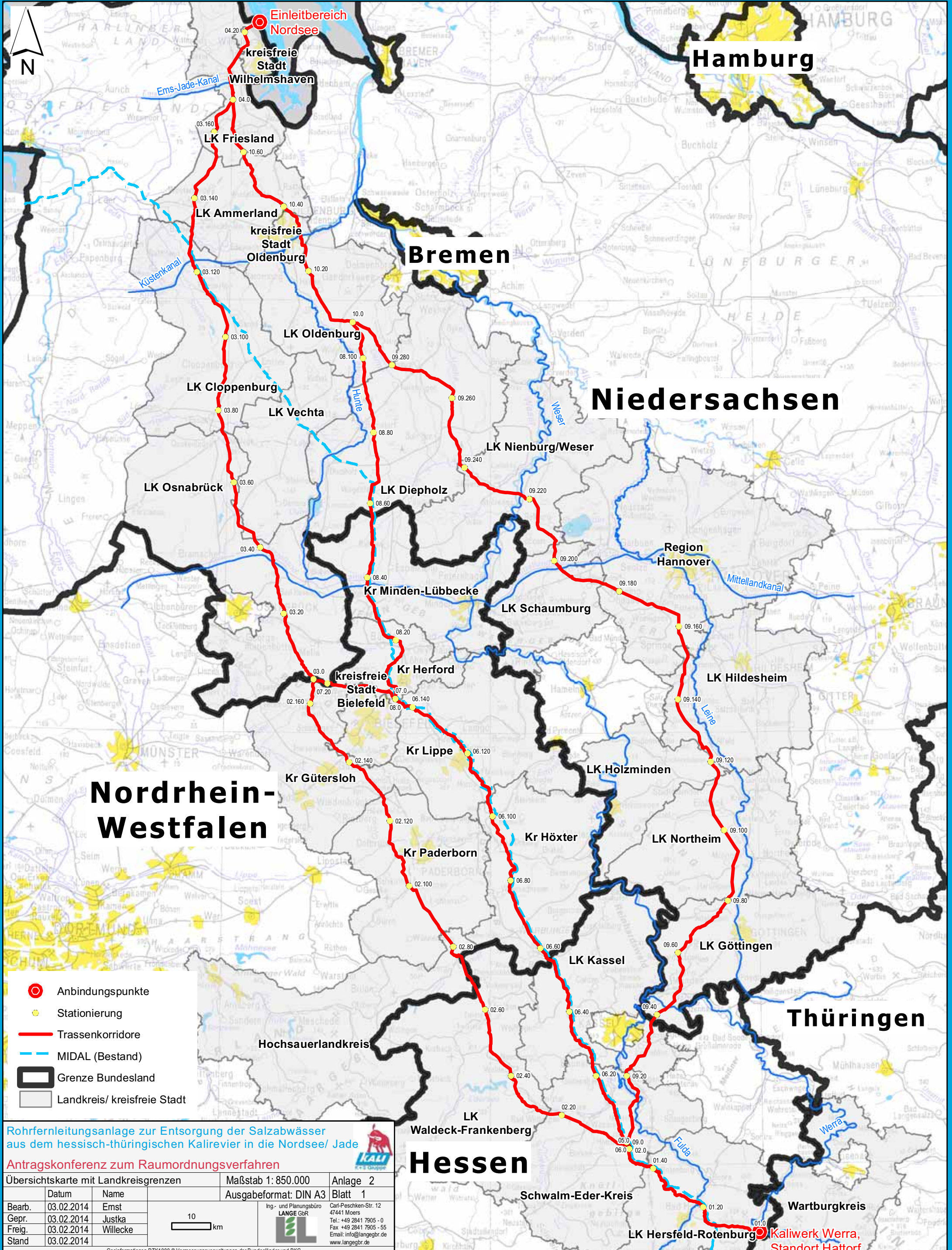

Übersichtskarte mit Landkreisgrenzen M 1:850.000; Stand 02/2014



**Rohrfernleitungsanlage zur Entsorgung der Salzabwässer aus dem hessisch-thüringischen Kalirevier in die Nordsee/ Jade**  
**Antragskonferenz zum Raumordnungsverfahren**

Übersichtskarte mit Landkreisgrenzen    Maßstab 1: 850.000    Anlage 2  
 Ausgabeformat: DIN A3    Blatt 1

Datum	Name
Bearb. 03.02.2014	Ernst
Gepr. 03.02.2014	Justka
Freig. 03.02.2014	Willecke
Stand 03.02.2014	

10 km

Ing.- und Planungsbüro  
**LANGE GbR**  
 Carl-Peschken-Str. 12  
 47441 Moers  
 Tel.: +49 2841 7905 - 0  
 Fax: +49 2841 7905 - 55  
 Email: info@langegb.de  
 www.langegb.de

Geoinformationen DTK1000 © Vermessungsverwaltungen der Bundesländer und BKG

**Kaliwerk Werra, Standort Hattorf**